Projectoproep

WWW.PAOLAPRIJS.BE

2021
2022

KLEUTERONDERWIJS EN LAGER ONDEWIJS

Koningin Paolaprijs voor het Onderwijs

Creativiteit en Innovatie

© Colombe Casey

Stichting Koningin Paola

1ste prijs: 6.500 €

2de prijs: 4.000 €

3de prijs: 2.500 €

Koningin Paolaprijs voor het Onderwijs

Project-oproep

Je bent leerkracht in het gewoon of buitengewoon kleuteronderwijs of lager onderwijs? Je bent een creatieve en geëngageerde leerkracht? Je hebt een pedagogisch project bedacht dat een vernieuwende, verrijkende en concrete inhoud geeft aan de gekozen onderwijsdoelen en die de kwaliteit van het onderwijs nastreeft?

Waag dan nu je kans en neem deel aan de Koningin Paolaprijs voor het Onderwijs!

Wat is het?

De Koningin Paolaprijs voor het Onderwijs wordt elk jaar georganisserd en wil leerkrachten aanmoedigen en hun creativiteit en toewijding belonen door pedagogische modelprojecten beter kenbaar te maken.

Wie kan deelnemen?

De projectoproep 2021-2022 richt zich tot leerkrachten van het gewoon en buitengewoon basisonderwijs van alle netten. Leerkrachten of groepen van leerkrachten van het basisonderwijs kunnen zichzelf voor de Prijs kandidaat stellen. De kandidatuur kan ook voorgedragen worden door privé-personen die al dan niet tot de onderwijswereld behoren.

Wat kan je winnen?

De laureaten zullen een diploma en een cheque ontvangen met een waarde van 6.500€ voor de eerste prijs en van 4.000€ en 2.500€ voor de eervolle vermeldingen.

Meer info?

Stichting Koningin Paola
Slegerslaan 356, bus 17 – 1200 Brussel
Tel: 02 762 92 51
Email: info@paolaprijs.be
www.paolaprijs.be
Volg ons op f en in.

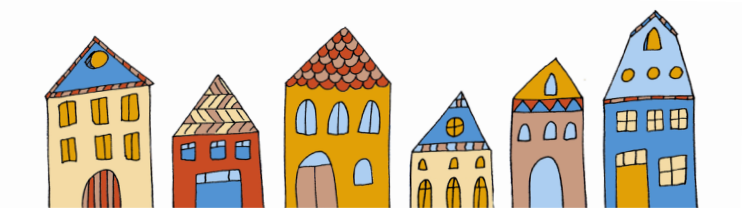

Wat zijn de selectiecriteria?

Om in aanmerking te komen, moet het project voldoen aan de algemene doelstellingen en eindtermen. Het project moet reeds éénmaal verwezenlijkt zijn in de loop van de drie afgelopen schooljaren en dat kan herhaald worden. Een voorkeur gaat naar initiatieven die een vernieuwende, verrijkende en concrete inhoud geven aan de gekozen onderwijsdoelen en die de kwaliteit van het onderwijs nastreven.

Hoe deelnemen?

Het reglement en het inschrijvingsformulier zijn beschikbaar op de website **www.paolaprijs.be**. Het kandidaatsdossier moet ten laatste op 31 januari 2022 online ingediend worden.

Kalender

September 2021:
Start van de projectoproep

31 januari 2022:
Afsluiting van de kandidaturen

Maart 2022:
Selectie van de laureaten door de Jury

Juni 2022:
Prijsuitreiking

nationale loterij
MEER DAN SPELEN

Koning Boudewijnstichting
Samen werken aan een betere samenleving

Editeur responsable : Bernard de Traux de Wardin